

NOVELA 20H



A DONA DO PEDAÇO



Início: segunda quinzena de maio/19 | Término: segunda quinzena de novembro/19 | Autor: Walcyr Carrasco | Direção: Amora Mautner
Supervisão de Criação e Produção: Regina Maciel | Criação: Carolina Muait e Thaynan Gomes | Produção: Camila Maciel, Nathalia Domingues e Miriam Abreu



A DONA DO PEDAÇO

Maria da Paz e sua família são do interior do ES. Na região onde moram todos aprendem a atirar desde cedo, com ela não foi diferente. Mas o caráter da protagonista segue o seu sobrenome. Entre gatilhos e balas, ela preferiu o talento na culinária, herdado de sua avó.

A especialidade: BOLOS.





Nesse cenário, entre famílias de justiceiros em constantes guerras particulares, cresce Maria. O seu destino, não menos cruel que seus parentes, fez com que se apaixonasse por Amadeu, da família rival. O romance "Romeu e Julieta" termina com um tiro no rapaz em pleno altar, mudando completamente o futuro da protagonista, que vai para São Paulo depois de ser jurada de morte.

Na capital paulista, para sua sobrevivência, ela oferece o que tem de melhor: seus deliciosos bolos caseiros.

Depois de anos vendendo numa garagem improvisada, Maria prospera e se torna a dona de uma grande rede de confeitarias.



Nos 20 anos que se passam, Maria se torna rica, mãe de Josiane e dona de uma rede de confeitarias que levam o seu nome: Bolos da Paz. Mas se engana quem acredita que ela se deixou deslumbrar pelo luxo. A boleira segue conectada com suas raízes, o que faz com que sua filha a renegue e tenha vergonha do “jeito de pobre” da mãe.



Josiane - que exige ser chamada de Jô - assume o papel da grande vilã desta trama. Cega pelo luxo e pela fama, alimenta pela mãe um sentimento de negação - inveja talvez - que beira a rivalidade. Começa a se envolver com Régis - um galã mais velho que ela - e com o tempo descobre que sua mãe flertou com ele no passado. Esse é o ponto de partida para tramar algo extremo: um casamento falso entre os dois. Assim, Jô e Régis quase levam a protagonista à falência, mas algo começa a sair do controle da garota quando percebe que seu cúmplice realmente se apaixona por Maria. Para completar o rolo compressor de conflitos, Amadeu, o antigo amor, reaparece. O atentado não lhe tirou a vida. Como ele, a paixão por Maria também não morreu.



Acontecendo em paralelo e próximo à história da protagonista, há um arco que trará um universo com peso na novela: o sucesso na internet. No desejo de luxo, entradas vip e fama, Jô vai

mirar numa carreira de *digital influencer*. Para seguir esse caminho, contrata a promoter Kim, e acaba se aproximando de uma das maiores webcelebrities do momento: Vivi

Guedes. As duas, porém, possuem uma relação muito maior do que simplesmente o convívio profissional: são primas, mas ainda não sabem.

TRAMA PARALELA



Vivi Guedes (Paolla Oliveira)



Kim (Mônica Iozzi)

PERSONAGENS



MARIA DA PAZ (Juliana Paes)

É uma mulher bonita, expansiva, de gestos largos, caridosa. Veste-se de forma espalhafatosa, fala com as mãos e inventa palavras, tipo "gordices", "gulosar". Seu maior amor na vida é a filha, que não suporta a mãe. Não suspeita que o casamento foi armação e por Leo e Lu faz tudo. Põe em risco o que construiu para dar a vida luxuosa que querem.



PERSONAGENS



JOSIANE (Agatha Moreira)

É a grande vilã da novela. Arma para a mãe se casar com Régis, pois deseja a ascensão social que ele representa. Tem horror do pai, Amadeu, quando o conhece. Resolveu tornar-se *digital influencer*. Faz tudo para conquistar seguidores. Ser convidada para o fashion week seria sua vitória. Usa roupa hiper fashion e cabelos idem.

PERSONAGENS

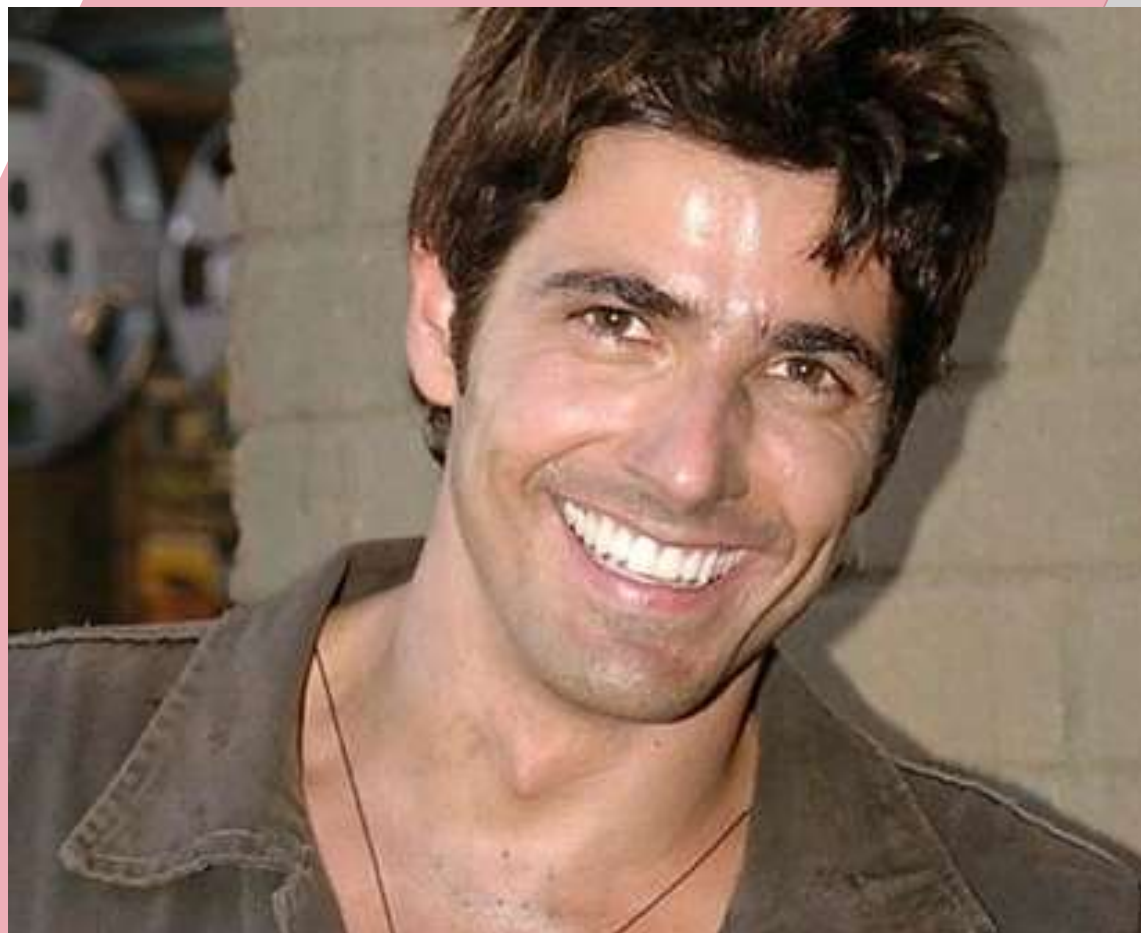

RÉGIS (Reynaldo Gianechinni)

É bonito, charmoso, um playboy sem juízo. Faz canalhices, tem um lado vilão, mas também apaixonado e sensual. Vive às custas do cunhado Agno (Malvino Salvador), casado com Lyris (Débora Evelyn) e sócio de uma construtora. Gosta de roupas de grife, festas caras, cruzeiros e iates. Vive romance com Jô e juntos tramam o plano do casamento. Porém, ele acaba misturando os sentimentos. Está sempre dividido entre a paixão real que tem por Maria e a aparência social.

PERSONAGENS



AMADEU (Marcos Palmeira)

Alvejado em pleno altar. Depois de meses em recuperação, casou-se com Gilda (Jussara Freire), que foi sua fisioterapeuta. Mesmo com a vida em São Paulo, nunca perdeu o jeito rústico e certa deselegância no vestir. Se reaproximará de Maria e descobrir que o antigo amor não desapareceu. Pai de Lu, também será rejeitado pela "aparência de pobre".

PERSONAGENS



VIVI (Paolla Oliveira)

É filha da irmã de Maria, mas foi adotada ainda criança por Otávio (Zé de Abreu) e Beatriz (Natália do Vale), após a mãe ter morrido. Amada e paparicada, foi criada como filha de rico. Referência para Jô como *digital influencer*, vive no mundo ultra fashion e é sofisticada. É irmã de Fabiana e as duas vão se encontrar no futuro. Se apaixona por Chiclete, que recebeu a ordem para matá-la. Ele também se apaixona, mas se não acabar o serviço, corre risco de morrer.



PERSONAGENS



FABIANA (Nathalia Dill)

É a irmã de Vivi que foi raptada pela família rival e abandonada em um convento em São Paulo. Cresceu sonhando com a vida que poderia ter. Um dia, através de um programa de TV, reconhece a irmã e a encontra. Aparentemente se aproxima por amor. Aos poucos percebe-se que quer tomar tudo de Vivi, a começar por seu namorado.



PERSONAGENS



CHICLETE (Sérgio Guizé)

Justiceiro. Está no Espírito Santo quando é contratado para dar cabo de Vivi. Mais tarde, trabalhando como motorista de Jô, conhece sua "vítima". Inicialmente pensa ser Kim o seu alvo. E sem suspeitar, acaba se apaixonando por Vivi. É um homem rude, de gestos bruscos. Já matou antes e voltará a fazer isso, se for necessário. Mas se deixa vencer pelo amor.





comercialonline.tv.br